Pedro Meier – Visuelle Poesie – Konkrete Poesie – Klanglyrik – Universalpoesie – im Kontext anderer Autoren – Das Gesamtkunstwerk

»Pedro Meiers Universalpoesie: Visuelle Dichtung und Poesie, Konkrete Poesie, Klanglyrik und Gesamtkunstwerk im Kontext der Avantgarde, im Dialog mit anderen Künstlern, Vergleich mit 22 Gleichgesinnten Schriftstellern und Künstlern.«

Pedro Meier – Visuelle Poesie – Konkrete Poesie – Klanglyrik – Universalpoesie – im Kontext anderer Autoren – Das Gesamtkunstwerk

Alternativtitel:
Pedro Meiers Universalpoesie: Visuelle Poesie, Konkrete Poesie und Klanglyrik im Kontext der Avantgarde – Das Gesamtkunstwerk.

Pedro Meier und die Grenzen der Poesie: Visuelle Poesie, Konkrete Poesie und Klanglyrik im Dialog mit anderen Künstlern.

Pedro Meier: Ein Universalpoet. Visuelle Dichtung, Konkrete Texte und Klanglyrik im Vergleich mit Gleichgesinnten.

***

Pedro Meier seine Visuelle Poesie und seine Konkrete Poesie, seine Klanglyrik und Pedro Meiers Universalpoesie – im Kontext anderer Autoren

Die Begriffe beschreiben verschiedene Formen von Pedro Meiers künstlerischem Schaffen, die sich alle um das Zusammenspiel von Sprache, Bild, Klang und Bewegung drehen. Sie gehen über die traditionelle Vorstellung von Lyrik hinaus und zeigen Pedro Meiers Vielseitigkeit als **Multimedia-Künstler**.

Visuelle Poesie

Die **Visuelle Poesie** ist eine Form der Dichtung, bei der das **Schriftbild** eine zentrale Rolle spielt. Das Gedicht wird nicht nur gelesen, sondern auch gesehen. Das bedeutet, dass Anordnung, Grösse und Form der Wörter auf der Seite eine eigene Bedeutungsebene haben. Ein Gedicht kann so zum Beispiel die Form eines Gegenstandes annehmen, den es beschreibt. Bei Pedro Meier ist dies oft eine Verbindung seiner bildnerischen und literarischen Fähigkeiten, die Text und Bild verschmelzen lässt.

Konkrete Poesie

Die **Konkrete Poesie** ist eng mit der Visuellen Poesie verwandt, geht aber noch einen Schritt weiter. Hier ist die Sprache nicht mehr nur Träger einer Botschaft, sondern das Material selbst, das geformt wird. Die Bedeutung ergibt sich nicht primär aus der Semantik (der Wortbedeutung), sondern aus der Anordnung der Buchstaben, Wörter oder Satzzeichen. Der Text wird zum autonomen Objekt. **Pedro Meier** nutzt diese Form, um die Materialität der Sprache zu erforschen und neue Sinnzusammenhänge zu schaffen.

Klanglyrik

Die **Klanglyrik** (oder Lautpoesie) konzentriert sich auf den Klang der Wörter, nicht auf ihre Bedeutung. Laute, Rhythmen und Intonation stehen im Vordergrund. Die Gedichte sind oft für die mündliche Darbietung gedacht und können an Musik erinnern. **Pedro Meiers** Klanglyrik verbindet literarische und musikalische Elemente, wodurch er die Grenzen zwischen Dichtung und Performance verschwimmen lässt.

Universalpoesie

Der Begriff **Universalpoesie** beschreibt bei **Pedro Meier** das Bestreben, alle diese Kunstformen zu einer Gesamtschau zu vereinen. Es ist der Versuch, durch die Verbindung von **Visueller Poesie**, **Konkreter Poesie** und **Klanglyrik** eine umfassende und alle Sinne ansprechende Kunst zu schaffen. Dies spiegelt sein Verständnis von Kunst wider, die sich nicht auf eine einzige Gattung beschränkt, sondern verschiedene Ausdrucksformen nutzt, um eine komplexere Botschaft zu vermitteln.

***

Hier sind 20 Lyriker und Künstler, die **wie Pedro Meier** in den Bereichen Visuelle Poesie, Konkrete Poesie und Klanglyrik arbeiten. Die Liste ist nach **Wahlverwandtschaften** und **Unterschieden** zu Pedro Meier strukturiert.

Wahlverwandtschaften zu Pedro Meier

Diese Künstler teilen mit Pedro Meier ähnliche Ansätze und philosophische Grundlagen:

1. **Eugen Gomringer:** Er gilt als Vater der Konkreten Poesie und hat wie **Pedro Meier** die Bedeutung der visuellen Anordnung von Wörtern betont. **Wahlverwandtschaft:** Gomringer und **Pedro Meier** sind Pioniere der Konkreten Poesie, die die Sprache als Material begreifen.
2. **Ernst Jandl:** Er ist bekannt für seine Lautgedichte und experimentelle Lyrik. **Wahlverwandtschaft:** Jandl und **Pedro Meier** verbindet das Interesse an der Klanglichkeit der Sprache und der Klanglyrik.
3. **Kurt Schwitters:** Ein Vertreter des Dadaismus und Schöpfer der "Ursonate". **Wahlverwandtschaft:** Schwitters und **Meier** sind Künstler, die die Grenzen zwischen Lyrik, bildender Kunst und Performance aufheben.
4. **Helga de la Motte-Haber:** Sie ist eine Musikwissenschaftlerin, die sich mit Klang und Akustik beschäftigt. **Wahlverwandtschaft:** Wie **Pedro Meier** verbindet sie verschiedene Kunstformen, insbesondere Klang und Sprache.
5. **Franz Mon:** Ein deutscher Dichter und Schriftsteller, der ebenfalls Konkrete Poesie und visuelle Texte schuf. **Wahlverwandtschaft:** Mon und **Pedro Meier** nutzen die visuellen Aspekte des Textes.

6. **Gerhard Rühm:** Er ist ein österreichischer Autor, Komponist und bildender Künstler. **Wahlverwandtschaft:** Rühm und **Pedro Meier** verbinden Literatur, Musik und bildende Kunst zur "Universalpoesie".
7. **Henri Chopin:** Ein französischer Künstler, der Papiere und Klangaufnahmen von Lautgedichten machte. **Wahlverwandtschaft:** Chopin und **Meier** sind Pioniere der Klanglyrik.
8. **Raoul Hausmann:** Ein Mitbegründer des Dadaismus, der wie **Pedro Meier** in verschiedenen Medien arbeitete, darunter Fotografie und Poesie. **Wahlverwandtschaft:** Hausmann und **Meier** sind interdisziplinäre Künstler.
9. **Ferdinand Schmatz:** Er ist ein österreichischer Schriftsteller, der visuelle Poesie und Konkrete Poesie schreibt. **Wahlverwandtschaft:** Schmatz und **Meier** teilen eine ähnliche Herangehensweise an experimentelle Lyrik.
10. **Christian Morgenstern:** Er gilt als Vorläufer der modernen Lautpoesie. **Wahlverwandtschaft:** Morgensterns Werke haben wie die von **Pedro Meier** eine humorvolle und spielerische Seite.

Verwandtschaften und Unterschiede zu Pedro Meier

Hier sind 10 weitere Künstler mit spezifischen Verwandtschaften und Unterschieden zu **Pedro Meier**:

11. **Antonín Brousek:** Er war ein tschechischer Lyriker und Publizist. **Verwandtschaft:** Er schrieb wie **Pedro Meier** formbewusste Gedichte. **Unterschied:** Brousek war stärker in der tschechischen Dissidentenszene verankert, während **Pedro Meier** als freischaffender Künstler agiert.
12. **Robert Lax:** Er war ein US-amerikanischer Dichter, der sich ebenfalls mit visueller Poesie beschäftigte. **Verwandtschaft:** Lax schrieb wie **Pedro Meier** minimalistische Gedichte, in denen die Leere eine Rolle spielt. **Unterschied:** Lax war ein Einsiedler, während **Pedro Meier** als aktiver Multimedia-Künstler präsent ist.
13. **Nico Vascellari:** Ein italienischer Künstler, der mit Klanginstallationen und Performancekunst arbeitet. **Verwandtschaft:** Wie **Pedro Meier** nutzt Vascellari verschiedene Medien, um die Grenzen der Kunst zu erforschen. **Unterschied:** Vascellaris Werke sind stärker auf Performance und Installation ausgerichtet.
14. **Augusto de Campos:** Ein brasilianischer Dichter, der ebenfalls ein Pionier der Konkreten Poesie ist. **Verwandtschaft:** Er ist wie **Pedro Meier** ein Universalpoet, der Kunst als eine Einheit begreift. **Unterschied:** De Campos hat seine Werke oft digital umgesetzt, während **Pedro Meiers** Arbeit auch stark mit physischen Materialien verbunden ist.
15. **Peter Greenaway:** Er ist ein britischer Filmregisseur und Künstler, der sich mit bildender Kunst und der Ästhetik von Texten auseinandersetzt. **Verwandtschaft:** Greenaway und **Pedro Meier** sind beide visuelle Erzähler, die Text, Bild und Sound verbinden. **Unterschied:** Greenaway ist primär Filmemacher.
16. **John Cage:** Ein US-amerikanischer Komponist und Künstler. **Verwandtschaft:** Cage und **Pedro Meier** verbinden Klang, Stille und Zufall in ihren Werken. **Unterschied:** Cages Ansatz war stärker konzeptuell und auf Musik fokussiert.
17. **Hans-Joachim Veen:** Ein deutscher Lyriker. **Verwandtschaft:** Veen und **Pedro Meier** teilen ein Interesse an Visueller Poesie. **Unterschied:** Veens Werk ist stärker in der klassischen Literatur verwurzelt.

18. **Ian Hamilton Finlay:** Ein schottischer Künstler, der in Gärten und Stein-Skulpturen Poesie umsetzte. **Verwandtschaft:** Wie **Pedro Meier**, der auch Skulpturen und Objekte schafft, verschmelzt Finlay Poesie mit Material. **Unterschied:** Finlays Kunst ist stärker auf Aussenräume und Landschaften ausgerichtet.
19. **Josef Hiršal:** Ein tschechischer Autor, der wie **Pedro Meier** in der Lyrik und in der Prosa tätig war. **Verwandtschaft:** Hiršal nutzte wie **Pedro Meier** die Lyrik als experimentelles Feld. **Unterschied:** Hiršal war stärker in der tschechischen Literaturszene aktiv.
20. **Timm Ulrichs:** Ein deutscher Künstler und Dichter, der sich selbst als "Total-Künstler" bezeichnet. **Verwandtschaft:** Ulrichs und **Pedro Meier** teilen den Anspruch, die Grenzen der Kunst zu überschreiten und alle Medien zu nutzen. **Unterschied:** Ulrichs' Kunst ist stärker von Konzeptkunst und Performance geprägt.

***

Chronik des Augenblicks – Pedro Meier: – Stets auf der Suche nach dem Gesamtkunstwerk – Pedro Meier Künstlerlexikon SIKART Zürich – Pedro Meier Autorenlexikon LiteraturPort Berlin, Literarisches Colloquium Berlin – Kriminalautor – Writer – Krimi – Krimischriftsteller – Kriminalschriftsteller

*

Pedro Meier Autorenseite – Literaturport Berlin – https://www.literaturport.de/lexikon/pedro-meier/

*

Pedro Meier – Interview – Echo Kollektiv https://www.echo.ooo/news/pedro-meier-buch-der-himmel-ueber-utopia

*

Pedro Meier – Interview Vitaltransformer https://vitaltransformer.ch/pedro-meier-autor-multimedia-artist-lyrischer-kosmopolit-ein-interview/

*

https://vitaltransformer.ch/wp-content/uploads/2024/12/Pedro-Meier-der-Autor-und-sein-Buch-Der-Himmel-ueber-UTOPIA-Lyrik-Literatur-Interview-mit-Pierroz-Vitaltransformer-2024.pdf

*

Pedro Meier Lyrik-Buch – PARALLELWELTEN – Wasteland Factory oder Der Garten der Lüste – Lyrik und Mauerspuren – AMRAIN BOOKS 2020 – ISBN 978-3-9525246-0-2.

*

Pedro Meier – Das Gewicht des Schattens im Sonnenschein – Gedichte und Polaroids von Streifzügen durch Berlin – Verlag

Königshausen & Neumann, Würzburg 2020, ISBN 978-3-8260-7110-2.
*
https://www.youtube.com/watch?v=-Tr_uhLviL0&list=PLNq76kKCozhfh_QcMtqVJjJVy5O9vfKgV&index=6
*
YouTube – Video Pedro Meie:
https://www.youtube.com/watch?v=Em1CS5jo-ro&list=PLNq76kKCozhfh_QcMtqVJjJVy5O9vfKgV&index=4
*
Pedro Meier Autor – NEU – Der Himmel über UTOPIA – Gedichte und Polaroids – Streifzüge durch New York – Caracol Verlag
https://caracol-verlag.ch/books/der-himmel-ueber-utopia/
*
https://caracol-verlag.ch/authors/pedro-meier/
*
Pedro Meier – Wikipedia
https://de.wikipedia.org/wiki/Pedro_Meier
*
https://www.pedro-meier-artist.ch/schriftsteller/
*
Pedro Meier – Der Himmel über Utopia – ISBN 978-3-907296-35-6 – Caracol Verlag

Klappentext:
Notate eines Künstlers in lyrischer Form: Das sind diese Gedichte und die Polaroids von Streifzügen durch New York, die Pedro Meier in seinem neuen Lyrikband in fünf Kapiteln zusammengestellt hat. Skizzen, Momentaufnahmen eines Menschen, der den Notizblock immer dabei hat. Gedanken und Augen-Blicke einer ebenso eigenwilligen wie eigenständigen, vielfältig kreativen Persönlichkeit. Pedro Meier, gelernter Buchhändler, seit langem bekannt als Multimedia-Künstler, ist ein Nachfahre der Beat Generation, hat aber seinen eigenen Ton gefunden.

Zen-nahe Atemzüge in Wort und Bild. Ruhe mitten im Lärm der Zivilisation. Stimmungsbilder von grosser Intensität, erzeugt mit einfachen Worten, philosophisch, lakonisch. Ausdrucksstarke Szenerien, festgehalten in Polaroid und Sprache.
Zu den Stilmitteln von Pedro Meier als Lyriker gehören aber auch Humor, Witz und Sprachspielereien, Wortbandwürmer etwa: «Hausapothekengelaber», «Abwasserkanalinspektorenkonferenz». Den fünf Kapiteln ist jeweils ein Zitat vorangestellt, von Heraklit, Paul Klee, Fernando Pessoa, Vladimir Nabokov, William S. Burroughs, darauf folgen je 11 Fotos und 10 Texte.

***

Pedro Meier – Lesungen – Autorenlesungen Liste (unkomplett) Zusammenfassung – Mai 2025

Pedro Meier Lesungen im Jahr 2025

- **Pedro Meier Lesung – 17. März 2025:** – Theater Stok, Zürich – "Lyrik im Stok"
- **Pedro Meier Lesung – 8. Mai 2025:** – Literatur in der Trafohalle – Lyrikabend – Literaturfestival – 4103 Bottmingen bei Basel
- **Pedro Meier Lesung – 10. Mai 2025:** – Bärner Literaturschiff – Bielersee (mit Gerlinde Michel und Ruth Loosli, Moderation Teres Liechti Gertsch) – Berner Literaturschiff – Biel – Sankt Petersinsel – Pedro Meier liest aus 3 Gedicht-Büchern – »Parallelwelten – Wasteland Factory oder Der Garten der Lüste«, AMRAIN BOOKS Literatur Verlag 2020 – »Das Gewicht des Schattens im Sonnenschein«, Verlag Königshausen & Neumann, Würzburg 2020 – »Der Himmel über Utopia«, Caracol Verlag 2024

Pedro Meier Lesungen im Jahr 2024:

- **Pedro Meier Lesung – 26. Mai 2024:** Künstlerhaus S11, Solothurn - Lyrik-Lesung aus dem Manuskript »Der Himmel über Utopia« und neue, unveröffentlichte Gedichte
- **Pedro Meier Lesung – 2. September 2024:** Loco TI, Paese, Onsernonetal **– Buchvernissage**: **–** "Der Himmel über UTOPIA" (Gespräche mit Annette Korolnik-Andersch und Alexander Grass)
- **Pedro Meier Lesung – 7. Oktober 2024** – Lyrik im Kloster St. Urban - Lyrik-Lesung aus "Der Himmel über UTOPIA" – Sound Vitaltransformer
- **Pedro Meier Lesung – 15. Oktober 2024:** Lausanne – Seetaler Poesiesommer – Begegnung mit Bruno Mercier.
- **Pedro Meier Lesung – 26. Oktober 2024:** Pro Lyrika **–** Atelier für Kunst und Philosophie Zürich, Martin Kunz **–** Buchvorstellung "Der Himmel über UTOPIA" (im Rahmen von ZÜRICH LIEST)
- **Pedro Meier Lyriklesung – 20.12.2024:** – Erinnerungsfest für Jürg Laederach – Bühne Wortkunst, Malzgasse 3 Basel, mit Marianne Schroeder Pianistin, Carlo Ghirardelli Schauspieler, Dominik Stark Violine – Geburtstags-Lesung **Pedro Meier**

Pedro Meier Lesungen im Jahr 2023:

- **Pedro Meier Lesung – 7. Juni 2023:** Kloster St. Urban – Lesung von Gedichten und Prosaskizzen von Gerhard Meier
- **Pedro Meier Lesung – 20. Juli 2023:** Calpiogna (Tessin) – Seetaler Poesiesommer, Lesung "Momentum" (Lyrik und Prosaskizzen)

Pedro Meier Lesungen im Jahr 2022:

- **Pedro Meier Lesung – 22. April 2022:** Chaoszentrale, Hinwil - Literarischer Abend
- **Pedro Meier Lesung – 27. April 2022:** Chaoszentrale, Hinwil - Literarischer Abend – Moderation Pierroz Vitaltransformer, Kulturmagazin Zürich
- **Pedro Meier Lesung – 20. Mai 2022:** Café Bümpliz, Visarte Kunstraum STALL5, Bern-Bümpliz - Lyrik-Lesung
- **Pedro Meier Lesung – 15. Dezember 2022:** Galerie 16b, Zürich - Lyrik-Lesung

<u>Pedro Meier Lesungen im Jahr 2021:</u>

- **Pedro Meier Lesung – 7. Juli 2021**: **–** Lyrik im Abtsaal Kloster St. Urban – Zisterzienserkloster bei Langenthal, Gedichte Lesung aus – »Parallelwelten – Wasteland Factory oder Der Garten der Lüste«, AMRAIN BOOKS Literatur Verlag 2020 – **Buchvernissage**: – »Das Gewicht des Schattens im Sonnenschein«, Verlag Königshausen & Neumann, Würzburg 2020
- **Pedro Meier Lesung – 10. August. 2021:** – Schloss Heidegg, 15 Uhr – Austausch mit Kulturschaffenden
- **Pedro Meier Diskussionsnachmittag – 11. August 2021:** – auf Schloss Hallwyl, 14 Uhr – Historiker Pirmin Meier (Aesch LU), Klaus Müller-Wille (Zürich)
- **Pedro Meier Lesung – 12. August 2021:** – Hitzkirch – Seetaler Poesiesommer – Ritterkommende – Gemeindebibliothek – Komposition für Clavichord nachgehorcht; sie wird von Hansruedi Zeder (Hochdorf) in Anwesenheit des Komponisten Stefano Ghisleri (Brescia) erstmals aufgeführt.
- **Pedro Meier Lesung – 29.09.2021:** mit *Pedro Meier* (Niederbipp) führt zum Wohnhaus des Schriftstellers Gerhard

Meier (1917-2008). Treffpunkt: Vor dem Bahnhof – Wanderung auf dem Literaturweg Gerhard Meier durch Niederbipp

- **Pedro Meier Lesung – 30. Oktober 2021:** Atelier für Kunst und Philosophie Martin Kunz, Zürich (**Jeanine Osborne** liest Gedichte von Pedro Meier)
- **Pedro Meier Lesung – 6. Oktober 2021:** Robert Walser-Zentrum, Bibliothek, Bern - Lyrik-Lesung aus "Das Gewicht des Schattens im Sonnenschein" – anschliessend Diskussion
- **Pedro Meier – 17. November 2021:** Krimi-Lesung, Casa d'Italia Bern, aus Berner Krimis, Anthologie, Beitrag von Pedro Meier: *»Die Ermordung von Albert Einstein«* (Kurzfassung), surrealer Kriminalroman, Berner Schriftstellerverein BSV, Verlag Tredition, Hamburg 2021

Pedro Meier Lesungen im Jahr 2020:

- **Pedro Meier Lesung – 10. September 2020:** Galerie Löwengrube, Solothurn (mit Felix Epper und Ulrich Suter) **– Buchvernissage**: – »Parallelwelten – Wasteland Factory oder Der Garten der Lüste«, AMRAIN BOOKS Literatur Verlag 2020

***

WIKIPEDIA
Die freie Enzyklopädie
3 Millionen Artikel

Pedro Meier

Pedro Meier (* 20. Dezember 1941 als Peter Meier in Wangen an der Aare) ist ein Schweizer Künstler. Sein Werk umfasst Malerei, Druckgrafik, Bildhauerei, Objektkunst sowie Lyrik und allgemein Literatur.[1]

1999, Pedro Meier Multimedia Artist. Work in Progress

Leben und Werk

Pedro Meier ist der Sohn des Schriftstellers Gerhard Meier und der Dora Meier. Seine Schwestern sind die Spielpädagogin und Buchautorin Susanne Stöcklin-Meier und Ruth Scheidegger-Meier.

1996, Pedro Meier Atelier Impression «Work in Progress»

Meier wuchs in Niederbipp auf. Er studierte Literatur und Kunst in Neuenburg, Bern und Zürich. Später absolvierte er eine Buchhändlerlehre in Solothurn. Danach führte er bis 1974 sein eigenes Buchantiquariat in Zürich. 1963 schuf Meier erste Bilder und Plastiken.

1969 unternahm Pedro Meier erste Asienreisen und entdeckte für sich Thailand. In der Folge führte er mit einem Freund ein Restaurant in Bangkok. Weitere Reisen führten ihn in die Türkei, nach Ägypten, Brasilien, Alaska, Island, Sibirien, Indien, Japan, in den Libanon, nach Mexiko, in die USA, nach Australien, in die Karibik und die Südsee.

Seit 1979 widmet sich Pedro Meier ausschliesslich der Malerei und pendelt zwischen seinen Ateliers in der Schweiz und Thailand. 2001 vernichtete ein Brand sein Atelier in Roggwil und nahezu alle Kunstwerke, Fotos, Texte, Manuskripte, Notizbücher sowie seine umfangreiche Büchersammlung.

Publikationen (Auswahl)

- *Unter dem Maulbeerbaum*. Gedichte. Elephant Press, Bangkok 1986, ISBN 974-7315-06-2 (formal falsch).
- *Werke – Paintings – 1979–1981.* Monographie und Werkverzeichnis der frühen Bilder, Deutsch, Englisch, Thai. Elephant Press, Bangkok 1987, ISBN 974-7315-06-8.
- *Gerhard Meier – Gedichte.* Künstlerbuch / Artist's Book. Zum 70. Geburtstag von Gerhard Meier, hrsg. und illustriert mit 12 Sepia-Lithographien von Pedro Meier, Elephant Press, Bangkok 1987, ISBN 978-3-518-06882-3.
- *Anna Blume – Merz – Paraphrasen zu Kurt Schwitters.* Künstlerbuch. Amrain-Verlag, Niederbipp 2017.

- *Parallelwelten – Wasteland Factory oder Der Garten der Lüste.* Lyrik und Mauerspuren. Publikation Galerie Löiegruebe Solothurn. Amrain Books Literatur Verlag, Niederbipp 2020, ISBN 978-3-9525246-0-2.
- *Das Gewicht des Schattens im Sonnenschein.* Gedichte und Polaroids. Streifzüge durch Berlin. Verlag Königshausen & Neumann, Würzburg 2020, ISBN 978-3-8260-7110-2.
- *Der Himmel über UTOPIA.* Gedichte und Polaroids. Streifzüge durch New York. 128 Seiten, 55 Illustrationen, Caracol Verlag (https://caracol-verlag.ch/authors/pedro-meier/) der Autorinnen & Autoren, Lyrik, WortArt Bd. 7, 8532 Warth TG, August 2024, ISBN 978-3-907296-35-6.

2016, Alfred Jarry, Ur-Dadaist, «König Ubu» auf Veloziped. Mischtechnik auf Papier auf Leinwand

Anthologien (Auswahl)

- *Berner Krimis*, eine Anthologie des Berner Schriftstellerinnen und Schriftsteller Vereins, Bern, Verlag Tredition, Hamburg 2021, ISBN 978-3-347-26314-7.
- *365 Tage Liebe*, Anthologie, Gedichte, Hrsg. Rüdiger Heins, Bingen, Verlag Edition Maya, Berlin 2022, ISBN 978-3-930758-80-7.
- *Poesie Agenda 2023*, Lyrik Anthologie, Hrsg.: Jolanda Fäh und Susanne Mathies, Orte Verlag, Schwellbrunn 2022, ISBN 978-3-85830-306-6.
- *Sommergras 145,* Anthologie und Sammlung von Haiku, Tanka, Haibun, Haiga (Haiku und Bild), Renga (Japanisches Kettengedicht), Hrsg. Deutschen Haiku-Gesellschaft (DHG), gegründet von Carl Heinz Kurz, Vierteljahreszeitschrift, Periodika, Norderstedt 2024, ISBN 978-3-7578-9008-7.

Einzelausstellungen (Auswahl)

- 1986: *Thai Landscape Paintings,* Narai Gallery, Bangkok, Thailand
- 1986: *Helvetische und fernöstliche Impressionen,* Bären Galerie, Kunstverein Aarburg
- 1988: *Bilder und Holzplastiken,* Galerie Zur gelben Frau, Bremgarten AG
- 1988: *Holzschnitte, Kaltnadel, Lithographien,* Bären Galerie, Kunstverein Aarburg
- 1989: *Selected Paintings,* Nai Lert Park Gallery, Bangkok, Thailand
- 1990: *Bilder und Skulpturen,* Galerie Panorama, Olten
- 1990: *Erinnerungen – Klassentreffen,* Bären Galerie, Kunstverein Aarburg
- 1991: *700 Jahre Schweiz*, (Organisator: Schweizerische Botschaft in Thailand), Montien Gallery, Bangkok, Thailand
- 1992: *Aschenbilder – Neue Arbeiten,* Galerie IST Ingrid Studer, Burgdorf
- 1992: *Neue Bilder,* Bären Galerie, Kunstverein Aarburg
- 1994: *Aschenbilder – Zeichnungen – Randmarken,* Kunstmuseum Olten
- 1994: *Mutmassungen,* Galerie IST Ingrid Studer, Burgdorf
- 1995: *Hermann Burger Übermalt,* Galerie Theater Tuchlaube, Aarau
- 1995: *Bilder der letzten 15 Jahre,* Kunsthaus Grenchen
- 1996: *Vergessene Bilder,* Galerie IST Ingrid Studer, Burgdorf
- 1997: *Zwischenwelten,* Kunsthaus Zofingen
- 1997: *Zurück zu den Wurzeln,* Räberstöckli Kunstverein, Niederbipp
- 2001: *Unruhe zur Unzeit,* Galerie Kornhaus, Herzogenbuchsee

- 2003: *Neue Horizonte,* Galerie Alte Kirche, Kunstverein Härkingen
- 2010: *Malen ist auch ein archaisches Unterfangen,* Räberstöckli Kunstverein, Niederbipp
- 2010: *Neue Arbeiten,* Kunsthalle Olten Offspace Galerie, Olten
- 2017: *Work in Progress – Bilder und Skulpturen,* Stiftung Franz Eggenschwiler Museum, Eriswil
- 2018: *Bilder und Skulpturen,* Galerie Stadthof, Bremgarten AG
- 2020: *Parallelwelten. Wasteland Factory oder Der Garten der Lüste,* Galerie Löiegruebe, Solothurn
- 2022: *Bilder & Skulpturen,* Kunstraum Hinwil Chaoszentrale, Hinwil ZH

2016, Arte Povera »Zeus Diary« Installation, Performance, Minotaur Art Campus Attisholz

Teilnahme an Gruppenausstellungen (Auswahl)

- 1963: *Wettbewerb Eidgenössisches Kunststipendium*, Skulpturen, Kunstmuseum Luzern
- 1993/1995/1998: *Kunst im Oberaargau,* Jahresausstellungen, Kunsthaus Langenthal
- 1993: *Modern Art in Asia,* Visual Dhamma Gallery, Bangkok, Thailand
- 1994: *13 Kunstschaffende,* Visarte Solothurn, Stadthaus Olten
- 1995: *Das dunkle Fest des Lebens*, Ausstellung zur Buchvernissagen von Gerhard Meier, Kunstmuseum Solothurn
- 1996: *Aargauer Künstler,* Jahresausstellung, Aargauer Kunsthaus
- 1998: *Etappenbericht,* Visarte Solothurn, Stadthaus Olten
- 1998: *Diese Kunst sammelt Grenchen,* Kunsthaus Grenchen
- 2001: *Jahresausstellung der Solothurner Künstlerinnen und Künstler,* Kunstmuseum Olten

2014, Sculpture »Deer«, Skulpturenpark Kunsthalle Olten

- 2004: *Solothurner Druckgrafik,* Jubiläumsausstellung 20 Jahre Kunsthaus Grenchen
- 2005: *New Asian Contemporary Art*, Modern Art Gallery, Bangkok, Thailand
- 2007: *Rücksicht – Künstlerinnen und Künstler der Galerie Arthena*, Herzogenbuchsee
- 2008: *Werkschau 08,* Visarte Solothurn, Stadthaus Olten
- 2009: *Visarte Solothurn zu Gast*, Kunstverein Galerie Alte Kirche, Härkingen
- 2010: *Werkschau 10,* Visarte Solothurn, Stadthaus Olten
- 2012: *Forty examples,* Die Sammlung der Stiftung, Kunsthaus Grenchen
- 2014: *Jubiläumsausstellung 25 Jahre Räberstöckli,* Kunstverein, Niederbipp
- 2015: *Künstler und Künstlerinnen der Visarte Solothurn,* Martins Galerie, Olten
- 2015: *Aus erster Hand,* Künstlerhaus S11, Solothurn
- 2016: *90 Jahre Visarte Solothurn,* Stadthaus Olten

- 2016: *Virtuos-Virtuell,* Online-Kunstprojekt der Visarte Solothurn
- 2016: *Kettenreaktion*, Galerie Kesselhaus, Art Campus Attisholz, Riedholz
- 2017: *Schwarz-Weiss*, Visarte Solothurn, Kunstverein Olten
- 2017: *100 Jahre Gerhard Meier – Der Weltenbürger aus Amrain,* Räberstöckli Kunstverein, Niederbipp
- 2018: *Sind Farben rezeptpflichtig? Visarte Solothurn,* Kunstverein Olten
- 2018: *Art Walk – Kunstmonat September*, Bremgarten AG
- 2018: *Digital Pictures,* 21. Triennale Grenchen, Kunsthaus Grenchen
- 2018: *Tendenzen der Vervielfältigung,* 21. Triennale Grenchen
- 2019: *Ist Kunst eine Baustelle?* Visarte Solothurn, Künstlerhaus S11, Solothurn
- 2019: *Arealfotos,* Galerie Kesselhaus, Kettenreaktion, Art Campus Attisholz, Riedholz
- 2019: *Luftwurzeln*, Pedro Meier Rauch-Performance, Land Art, Biel-Bienne
- 2019: *Zeichnungen,* Visarte Solothurn, Kunstverein Olten
- 2019: *PhotoArt-Ausstellung,* Art Campus Attisholz, Riedholz
- 2020: *Kunstrausch,* Galerie 16b, Zürich
- 2020: *Überleben,* Visarte Solothurn, Schlösschen Vorder-Bleichenberg, Biberist
- 2021: *Ernte 21,* Visarte Solothurn, Kunstverein Olten
- 2021: *Bilder-Ausstellung Visarte Bern*, Kunstraum Galerie STALL5, Bümpliz, Bern
- 2021: *Xylographische Druckgrafik,* 22. Triennale Grenchen
- 2022: *Hommage an Dani Jehle,* Galerie Löiegruebe, Solothurn
- 2022: *SecondArt,* Kulturmuseum, Galerie Vidmarhallen, Bern
- 2022: *Gruppenausstellung,* Galerie 16b, Zürich
- 2023: *Windorgel Installation und Performance,* Land Art, Roggwil BE
- 2023: *Sprechen Sie Deutsch?* Visarte Solothurn zusammen mit der Visarte Jura, Kunstraum Delémont
- 2023: *Parlez-vous Français?* Visarte Jura zusammen mit der Visarte Solothurn, Kunstverein Galerie Alte Kirche, Härkingen
- 2023: *Jahresausstellung der Solothurner Künstlerinnen und Künstler,* Kunstmuseum Olten
- 2024: *Sternschnäppli,* Galerie 16b, Zürich
- 2024: *Oberaargauer Kunstmonat,* Räberstöckli Kunstverein, Niederbipp

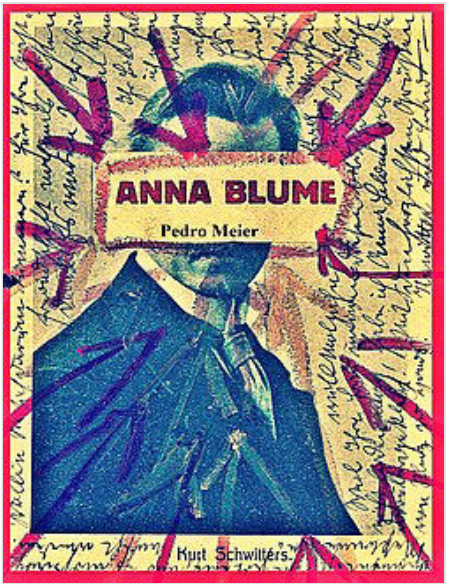

2016, Artist's books »ANNA BLUME«. Paraphrases to Kurt Schwitters. Künstlerbuch

2017, Lichtkunst »Finnegans Wake« Nr. XIV, Paraphrasen zu James Joyce, Light and Sound Performance

Weblinks

Commons: Pedro Meier (https://commons.wikimedia.org/wiki/Category:Pedro_Meier?uselang=de) – Sammlung von Bildern, Videos und Audiodateien

- Website Pedro Meier (https://www.pedro-meier-artist.ch/)
- Pedro Meier (https://sokultur.ch/html/kulturschaffende/detail.html?q=&qs=1&qs2=1&artist_id=1406) in sokokultur.ch
- Kurzbiographie und Angaben zum Werk von Pedro Meier (https://www.literaturport.de/lexikon/pedro-meier/) bei Literaturport Berlin
- Eintrag über Pedro Meier (https://lexikon.a-d-s.ch/Person/61263) im Lexikon des Vereins Autorinnen und Autoren der Schweiz
- Pedro Meier (https://www.viceversaliteratur.ch/author/21950), Biografie und Bibliografie auf Viceversa Literatur
- Pedro Meier (https://bsv-bern.ch/bernern-schriftsteller-innen/?uid=180) Porträt auf der Website des Berner Schriftstellerinnen und Schriftsteller Vereins BSV (https://bsv-bern.ch/)
- Lexikoneintrag Autorenporträt in Literapedia Bern – Pedro Meier (https://literapedia-bern.ch/Meier,_Pedro)
- Autorenseite Pedro Meier (https://caracol-verlag.ch/authors/pedro-meier/) beim Caracol Verlag
- Autorenseite Pedro Meier (https://verlag.koenigshausen-neumann.de/autor/meier-pedro/) beim Verlag Königshausen & Neumann
- Pedro Meier (https://foto-ch.ch/persons/detail/46204), Porträt auf der Webseite Fotografie in der Schweiz FotoCH (https://foto-ch.ch/)
- Publikationen von und über Pedro Meier (https://helveticat.nb.admin.ch/discovery/search?query=any,contains,meier%20pedro%201941&tab=LibraryCatalog&search_scope=Helveticat&vid=41SNL_51_INST:helveticat&lang=de&offset=0) im Katalog Helveticat der Schweizerischen Nationalbibliothek
- Meier, Pedro (https://search.worldcat.org/de/search?q=au=%22Meier%2C%20Pedro%22) in der bibliografischen Datenbank WorldCat
- Meier Pedro (https://www.deutsche-biographie.de/pnd1089403232.html#indexcontent) In: Deutsche Biographie

Einzelnachweise

1. *Pedro Meier (https://recherche.sik-isea.ch/de/sik:person-4020257/in/sikart/actor/list)*. In: *Sikart*, abgerufen am 18. April 2024.

Normdaten (Person): GND: 1089403232 | LCCN: no2021060395 | VIAF: 295145856883822920395 |

Abgerufen von „https://de.wikipedia.org/w/index.php?title=Pedro_Meier&oldid=254851196“

ID: 0

Typ: Akteur:in

Label: Pedro Meier

Vorname: Pedro

Nachname: Meier

Email: pedromeier@hotmail.com

URL: kleio:space_14ede877-56d6-4e0d-a47b-766fef8bd3e3

Tätigkeit: Künstler:in

Aktiv in: Schweiz, Deutschland, Thailand

Beschreibung: **Pedro Meier Multimedia Artist** * https://www.pedro-meier-artist.ch/ * **Pedro Meier – Wikipedia** https://de.wikipedia.org/wiki/Pedro*Meier * Pedro Meier – Kurzbiografie und Angaben zum Werk – Literaturport Berlin https://www.literaturport.de/lexikon/pedro-meier/ * Pedro Meier – Biografie und Bilder – Kleio.ch https://pedro-meier.kleio.com/ * Pedro Meier – Bild-Dateien – Wikimedia https://commons.wikimedia.org/wiki/Category:Pedro*Meier?uselang=de * **Pedro Meier – Instagram** https://www.instagram.com/pedro.meier/ * **Pedro Meier – Bilder und Dokumente – Internet Archive – San Francisco** https://archive.org/details/@pedromeier " **Pedro Meier – Autoren-Lexikon der Schweiz – A*dS** https://lexikon.a-d-s.ch/Person/61263 * **Pedro Meier – Berner Schriftstellerverein BSV** https://bsv-bern.ch/bernern-schriftsteller-innen/?uid=180 * **Pedro Meier – Autorenseite – Caracol Verlag** https://caracol-verlag.ch/authors/pedro-meier/ * **Pedro Meier – Der Himmel über UTOPIA – Lyrik und Polaroids – Streifzüge durch New York – Caracol Verlag** https://caracol-verlag.ch/books/der-himmel-ueber-utopia/ * Pedro Meier – Künstlerlexikon SIKART Zürich, Institut für Kunstwissenschaft SIK-ISEA https://recherche.sik-isea.ch/en/sik:person-4020257/in/sikart/actor/list * **Pedro Meier – Autorenwelt Schriftsteller – Deutschland** https://www.autorenwelt.de/person/pedro-meier * Pedro Meier –Multimedia Artist – Gesamtkunstwerk https://pedro-meier-multimedia-artist.jimdo.com/

Pedro Meier (*20. Dezember 1941 in Wangen an der Aare als Peter Meier) ist ein multimedial arbeitender Schweizer Künstler und Schriftsteller. Ölmalerei, Collage, Skulptur, Klang- und Rauchperformance, Video, Fotografie, Paraphrasen zu literarischen Texten z.B. – Robert Walser, Spaziergang; James Joyce, Finnegans Wake ...

Pedro Meier pendelt seit über 40 Jahren zwischen Europa und Asien, lebte und arbeitete in den Ländern des ehemaligen Indochinas, in Indien, Australien und Japan. Er setzt sich mit fernöstlicher Kultur, Spiritualität und dem Zen-Buddhismus auseinander und lässt die Erkenntnisse in seine Kunst einfliessen. Pedro Meier ist Pendler zwischen den Kulturen, zwischen den Welten, Orient und Okzident, Morgenland und Abendland, ein Kunstnomade, zeitlebens auf der Suche nach dem Gesamtkunstwerk....

* Pedro Meier ist Mitglied: DeutschSchweizer PEN Zentrum – Pedro Meier Member: Swiss German PEN Centre – (PEN International – PEN Berlin – PEN Club) - Pedro Meier Haiku – ist Mitglied der Deutsche Haiku-Gesellschaft * Pedro Meier Webseite: mehr Infos: link text

www.pedro-meier-artist.ch

Ankäufe – Werke in öffentlichem Besitz – Werke in Sammlungen
Basel – F. Hoffmann-La Roche Kunstsammlung Basel – Ankauf Pedro Meier Grafik-Edition, Zyklus von 9 Grafik-Blätter – In Search of Lost Time – PigmentPrint – 2020
Basel – F. Hoffmann-La Roche Kunstsammlung Basel – Ankauf Pedro Meier Zyklus Zen am Jurasüdfuss – Öl auf Leinwand – 2020
Aarau – Aargauer Kunsthaus - Künstlerbuch / Gedichte mit Lithographien von Pedro Meier
Bangkok – Bangkok Bank
Bern – Schweiz. Literaturarchiv - Künstlerbuch / Gedichte mit Lithographien von Pedro Meier
Biel – Swatch Group SA – Ankäufe 1995
Grenchen – Kunsthaus Grenchen – Ankäufe 1995
Grenchen – Schaulager – Kunstsammlung von Hanspeter Rentsch, Grenchen – Ankäufe
Langenthal – Bank von Langenthal (heute UBS) – Ankäufe 1998
Olten – Kunstmuseum, «Mikrogramme», Graphitzeichnung auf selbstgeschöpftem thailändischem Papier aus Maulbeerbaumrinde – Ankäufe 1995
Zofingen – Kunstsammlung Heiner Hoerni » Grenzenlos «, Kunsthaus Zofingen – mehrere Ankäufe
Zürich – Sammlung Bank Julius Bär, «Rembrandt-Anmerkungen», Radierungen/ braune chinesische Tusche – Ankäufe 1994
Zürich – UBS Art Collection - Sammlung Cantrade Privatbank AG – Ankäufe 1997
"Arthur Rimbaud – Fussmarsch über den St. Gotthard", fünfteilige Arbeit
Solothurn – Kanton Solothurn Kuratorium – Ankäufe: 1994 – 2001 – 2007 – 2017 – 2020

Pedro Meier – Solo-Exhibitions:
· 1986: Exhibition of Thai Landscape Paintings, Narai Gallery, Bangkok
· 1986: Helvetische und fernöstliche Impressionen, Galerie Bären, Kunstverein Aarburg
· 1988: Bilder und Holzplastiken, Galerie Zur gelben Frau, Bremgarten
· 1988: Druckgrafik: Holzschnitte, Kaltnadel, Lithographien, Galerie Bären, Kunstverein Aarburg
· 1989: Pedro Meier – Selected Paintings, Nai Lert Park Gallery Hilton, Bangkok
· 1990: Bilder und Skulpturen, Galerie Panorama, Olten
· 1990: Klassentreffen, Galerie Bären, Kunstverein Aarburg
· 1991: 700 Jahre Schweiz, Montien Gallery, Bangkok
· 1992: Aschenbilder – Neue Arbeiten, Galerie Ingrid Studer, Burgdorf
· 1992: Neue Bilder, Galerie Bären, Kunstverein Aarburg
· 1994: Mutmassungen, Galerie Ingrid Studer, Burgdorf
· 1994: Aschenbilder – Rembrandt übermalt – Randmarken, Kunstmuseum Olten
· 1995: Hermann Burger - übermalt, Galerie Theater Tuchlaube, Aarau
· 1995: Pedro Meier – Bilder der letzten 15 Jahre – Charles Lindbergh Atlantikflug, Kunsthaus Grenchen
· 1996: Vergessene Bilder, Galerie Ingrid Studer, Burgdorf
· 1997: Zwischenwelten, Altes Schützenhaus, Kunsthaus Zofingen
· 1997: Zurück zu den Wurzeln, Räberstöckli, Kunstverein Niederbipp
· 2001: Unruhe zur Unzeit – Überreste und Siamesisches, Galerie Kornhaus Herzogenbuchsee
· 2010: Malen ist auch ein archaisches Unterfangen, Räberstöckli, Kunstverein Niederbipp
· 2010: Pedro Meier – Neue Arbeiten, Kunsthalle Olten Offspace
· 2003: Neue Horizonte, Galerie Alte Kirche Härkingen
· 2016 – Pedro Meier – Light & Sound Installation – Performance – »Olymp Illuminated – Zeus Diaries« – Minotaurus Project by Pedro Meier Multimedia Artist – A Tribute to the DADA-Movement – Art Campus Attisholz Solothurn
· 2016: Die Hände der babylonischen Sklaven, Installation und Performance, Art Campus, Attisholz
· 2016: Zeus Tagebuch, Installation und Performance, Art Campus, Attisholz
· 2016 – Pedro Meier – Minotaurus-Projekt, Kettenreaktion, Installation und Performance, Art Campus, Attisholz
· 2017 – Pedro Meier – Finnegans Wake, Paraphrasen zu James Joyce, Lichtkunst, Sound Performance, Stiftungshaus Gerhard Meier, Niederbipp
· 2017 – Pedro Meier – Work in Progress – Bilder und Skulpturen, Stiftung Franz Eggenschwiler Museum, Eriswil
· 2017 – Pedro Meier – Apocalypse Now, Rauch-Performance, Work in Progress, Stiftung Franz Eggenschwiler Eriswil
· 2018 – Pedro Meier – Smoke On The Water, Rauch-Performance auf der Reuss, Bremgarten AG
· 2018 – Pedro Meier – Bilder und Skulpturen, Galerie Stadthof, Bremgarten

· 2019 – Pedro Meier – The last Mohicans – Fluxus DADA Performance & Climate Change – Schamanismus – Installation – Campus Attisholz, Riedholz bei Solothurn – 10.8-8.9.2019
· 2019 – Pedro Meier. »MuseumsShop & Wunderkammer« – Eine Persiflage und Parodie auf den kommerzialisierten Museumsbetrieb. Installation & Performance. Campus Attisholz, Riedholz Solothurn. 10.8.2019-8.9.2019
· 2019 – Pedro Meier – Pink Color Smoke Bomb Project King's Hall of Fame & Graffiti – Rauch Performance. Ehemalige Cellulosefabrik Campus Attisholz Areal, September 2019
· 2019 – Pedro Meier. »Pink Flamingo – Weisses Einhorn« – Rauch Performance, Colour Smoke Bomb Action, Installation. Ehemalige Cellulosefabrik Campus Attisholz Areal, Uferpark, alte Kläranlage, September 2019
· 2020 – Pedro Meier – Parallelwelten. Wasteland Factory oder Der Garten der Lüste. Galerie Löiegruebe, Solothurn – 5.9.2020-19.9.2020
· 2022 – Pedro Meier – Solo-Ausstellung – Kunstraum Hinwil Chaoszentrale – Bilder & Skulpturen – Oberdorfstrasse 14, 8340 Hinwil ZH – Echokollektiv – 5. 5. 2022 bis 2.10.2022 – Hinwil (Zürich)

Pedro Meier – Gruppenausstellungen – Auswahl:
· 1963: Ausstellung Eidgenössisches Kunststipendium, Kunstmuseum Luzern
· 1993: Kunst im Oberaargau, Kunsthaus Langenthal
· 1993: Modern Art in Asia, Visual Dhamma Gallery, Bangkok
· 1994: 13 Kunstschaffende, 13 Werke, Visarte, Stadthaus Olten
· 1995: Jahresausstellung, Kunsthaus Langenthal
· 1995: Das dunkle Fest des Lebens, Kunstmuseum Solothurn – 20.5.1995–18.6.1995
· 1996: Aargauer Künstler, Jahresausstellung, Aargauer Kunsthaus
· 1998: Oberaargauer Künstlerinnen und Künstler, Kunsthaus Langenthal
· 1998: Diese Kunst sammelt Grenchen, Kunsthaus Grenchen
· 1998: Etappenbericht, Visarte Solothurn, Stadthaus Olten
· 2001: 17. Kantonale Jahresausstellung der Solothurner KünstlerInnen, Kunstmuseum Olten
· 2004: Solothurner Druckgrafik, Jubiläumsausstellung 20 Jahre Kunsthaus Grenchen
· 2005: New Asian Paintings, Modern Art Gallery, Bangkok
· 2007: Rücksicht. Künstler/Innen der Galerie. Galerie Arthena, Herzogenbuchsee
· 2008: Werkschau 08, Visarte Solothurn, Stadthaus Olten
· 2009: Visarte Solothurn zu Gast, Galerie Alte Kirche, Härkingen
· 2010: Werkschau 10, Visarte Solothurn, Stadthaus Olten
· 2012: Forty examples, Die Sammlung der Stiftung, Kunsthaus Grenchen
· 2014: Jubiläumsausstellung, 25 Jahre Räberstöckli, Kunstverein, Niederbipp
· 2015: Künstlerinnen und Künstler der Visarte Solothurn, Martins Galerie, Olten
· 2015 – Pedro Meier – Aus erster Hand, offenes Atelier, Künstlerhaus S11, Solothurn
· 2016: Jubiläumsausstellung zum 90-jährigen Bestehen der Visarte Solothurn, Stadthaus Olten
· 2016 – Pedro Meier – Virtuos-Virtuell, Virtuelle Ausstellung, Visarte Solothurn
· 2016 – Pedro Meier – Kettenreaktion, Recording 1.0, Cellulose Art Campus, Attisholz
· 2017 – Pedro Meier – Schwarz-Weiss, Visarte Solothurn, Kunstverein Olten
· 2017: 100 Jahre Gerhard Meier - Der Weltenbürger aus Amrain, Kunstverein, Niederbipp
· 2018 – Pedro Meier – Sind Farben rezeptpflichtig?, Visarte Solothurn, Kunstverein Olten
· 2018 – Pedro Meier – Kunstmonat September, Art Walk, Bremgarten
· 2018 – Pedro Meier – Selfie-Art-Project, Triennale Grenchen
· 2019 – Pedro Meier – Ist Kunst eine Baustelle?, Visarte Solothurn, Künstlerhaus S11, Solothurn
· 2019 – Pedro Meier – Arealfotos – Kettenreaktion – Art Campus, Attisholz
· 2019 – Pedro Meier – LUFTWURZELN – LandArt Projekt – Performance – Land Art Biel-Bienne 2019
· 2019 – Pedro Meier – ZEICHNUNGEN, Visarte Solothurn, Kunstverein Olten
· 2019 – Pedro Meier – Das Attisholz-Areal im Wandel. PhotoArt-Ausstellung – Campus Attisholz bei Solothurn – FotoKunst, DigitalArt – 17.5.2019-02.6.2019
· 2020 – Pedro Meier – KUNSTRAUSCH, Galerie 16 B, Zürich
· 2020 – Pedro Meier – ÜBERLEBEN, Visarte Solothurn, Galerie Schlösschen Vorder-Bleichenberg, Biberist
· 2021 – Pedro Meier – 22. Triennale Grenchen 2021 – » Xylographische Druckgrafik « – (Gruppe) – 10.9.2021-26.9.2021 – Grenchen (SO)
· 2021 – Pedro Meier – Neue Grafik-Edition – 9 Bilder – Ausstellung ERNTE 21 – Visarte Solothurn – Kunstverein Olten – Vernissage, Ansprache und Text Patricia Bieder, Kunsthistorikerin SIKART, SIK-ISEA, Zürich – Galerie Kunstverein Olten – 29.10. bis 21.11.2021.
· 2021 / 2022 – Pedro Meier – Bilder-Ausstellung Visarte Bern – Kunstraum Galerie STALL5, Glockenstrasse 5, Bienzgut eventsb. Stiftung B.– Bern-Bümpliz – 10. 12. 2021 – 15. 1. 2022 – Bern
· 2022 – Pedro Meier – Galerie Löiegruebe Solothurn – Hommage an Dani Jehle – 40 Solothurner Künstler – 22. Januar – 5. Februar 2022
· 2022 – Pedro Meier – MUSEUM TINGUELY Basel – » BANG BANG – translokale Performance Geschichte:n « – Performance Pedro Meier Multimedia Artist – in

Zusammenarbeit mit PANCH – The Performance Art Network CH – Schweiz Panch – www.panch.li – 8. Juni – 21. August 2022
· 2022 – Pedro Meier – SecondArt 2022 – Kulturmuseum Bern – Exhibition & Kunsthappening & Auktion – Galerie VidmarHallen Bern-Bümpliz – Der Katalog zur Ausstellung, SPEZIAL 1 – Second Art 2022 – Edition ensuite – ISBN 1663-651 – 14.-20. November 2022
· 2022 / 2023 – Pedro Meier – Galerie 16b Zürich – Ausstellungsstrasse 16 – Zürich – Ausstellung: Sternschnäppli – Kunst & Kitsch – 25.November bis 20.Januar 2023
· 2023 – Pedro Meier – Windorgel – Klangkaskaden – Sound-Skulptur – Installation & Performance – LandArt Skulpturenpark – Roggwil BE – September-Oktober 2023.
· 2023 – Pedro Meier – Ausstellung Exposition – Galerie de l'ARTsenal – Kunstraum Delémont – »Sprechen Sie Deutsch - Parlez-vous français« – Gruppenausstellung 53 Künstler - Visarte Solothurn & Visarte Jura – 29. Oktober-19. November 2023
· 2023 – Pedro Meier Exhibition – Overpainted Photographs – 39. Jahresausstellung Kunstmuseum Olten – Vernissage, Samstag, 25. November 2023 – 26. November 2023 – 28. Januar 2024 – Olten
· 2024 – Pedro Meier – Overpainted Photographs – Ausstellungstitel: Sternschnäppli – Galerie 16b – Ausstellungsstrasse – Zürich – 24.11.2023 – 26.01.2024
· 2024 – Pedro Meier – Oberaargauer Kunstmonat 2024 – Ausstellung Räberstöckli Kunstverein Niederbipp – 03. Februar bis 10. März 2024 – Vernissage: Samstag, 03.02.2024, 17 Uhr – Artwork by Pedro Meier Multimedia Artist und Schriftsteller – Overpainted Photographs – aus Zyklus Ukraine Krieg – Kurator: Michael Blume – Ausstellungstitel: »Kunst ist so ne Sache«
· Pedro Meier – Jahresausstellung Oberaargauer Künstler, Kunsthalle Langenthal, Porzi-Areal Langenthal, 30.11. – 28.12.2024
· 2024 – Pedro Meier – Cantonale Bern Jura 2024 – Jahresausstellung zeitgenössischer Kunst aus den Kantonen Bern und Jura – Vernissage, Mittwoch, 04.12.2024 - 18h – Group Exhibition – 05.12.24 → 26.01.25 – Kunsthaus Langenthal

---

Ateliers:

· Gerhard Meier-Weg, Niederbipp – Bauernhaus mit Skulpturengarten
· Kunsthalle Olten – Offspace
· Bangkok – Golf von Siam – Thailand

E-Mail-Adresse: pedromeier@hotmail.com

Instagram: link text

Pedro Meier Webseite: www.pedro-meier-artist.ch

Pedro Meier | Viceversa Literatur: link text

Pedro Meier – AdS Lexikon Autorinnen und Autoren der Schweiz:
link text

Pedro Meier – BSV | Berner Schriftsteller und Schriftsteller Verein:
link text

Pedro Meier – WorldCat – weltgrößte bibliografische Datenbank:
link text

Pedro Meier – Deutsche Nationalbibliothek:
link text

Pedro Meier – Swisscovery – Swiss Library Service Platform:
link text

Pedro Meier – Lexikon der Fotografie – FotoCH: link text

Facebook: link text

Visarte Schweiz Berufsverband Visuelle Kunst – Pedro Meier:
link text

SIKART Lexikon zur Kunst in der Schweiz – Pedro Meier:
[link text]https://recherche.sik-isea.ch/en/sik:person-4020257/in/sikart/actor/list

---

Pedro Meier – YouTube Videos: link text

Pedro Meier – Radio-Interviews – Filme – Videos – (Auswahl)
· Vernissage TV Basel: – Pedro Meier Ausstellung »Work in Progress«, Stiftungshaus Franz Eggenschwiler Museum – Regie: Heinrich Schmidt / Karolina Zupan-Rupp, Video 2017
· Art TV: Pedro Meier Ausstellung »Work in Progress«, Stiftung Franz Eggenschwiler Museum, Eriswil, Regie: Daniel Bossart, Video 2017

· Finnegans Wake – Paraphrasen zu James Joyce: Lichtkunst, Installation, Sound Performance; Stiftungshaus Gerhard Meier, Niederbipp alias Amrain, Regie: Pedro Meier, Video, YouTube 2017
· Vitaltransformer Zürich: »Pedro Meier – Mikado-Skulptur in Bremgarten«, Regie: Alfred Koller, Live-Vertonung/Tonspur von Paradox Six Zürich, Video 2018
· Stiftung Franz Eggenschwiler Museum: »Apocalypse Now, Color Smoke Performance by Pedro Meier«, Video, YouTube, 2017
· Pedro Meier – Minotaurus-Projekt, Kettenreaktion, Art Campus Attisholz, Regie: Peter Kadar, Video, Vimeo 2016
· Radio DRS 1, Doppelpunkt: Pedro Meier – Brand im Bilderhimmel, Interview, Regie: Peter Jaeggi, Radio-Feature, 16.6.2005; Wiederholung: Radio DRS 2, 17.6.2005
· TV M-1, Aargau-Solothurn und Télé-Tell: Pedro Meier - Unrast zur Unzeit – Brandkatastrophe, Regie: Raphael Galliker, Video, 28.10.2001
· Intro TV Aargau / Solothurn: Pedro Meier – Atelierbrand, TV Film-Porträt, Regie: Peter Rippstein, Video, 18.7.2001
· TV M-1 Aargau / Solothurn und Télé-Tell: Pedro Meier am Boden zerstört, Regie: Raphael Galliker, Video, 14.7.2001
· Radio International Thailand: Radio-Interview with Pedro Meier Swiss artist in Thailand, Regie: Ampom Samoson, Bangkok, 13.9.1986

Literatur – Bibliografie – Presse – Texte – Reviews – (Auswahl)

· Roger Crutchley: »Artist Pedro Meier wants his paintings back«, Bangkok Post, 16.8.1980
· Darryl Pollard: »The Swiss Synthesiser«, Bangkok Post, Thailand, 7.9.1986
· Brigitte Hächler: »Helvetische und fernöstliche Impressionen«, Aargauer Tagblatt, 10.11.1986
· Bernard Trink: »Pedro Meier Exhibition at the Narai Gallery«, Bangkok and Beyond, Bangkok Post, 19.9.1986
· Amporn Samosorn: »An Impression of Thailand – Pedro Meier«, KINNAREE, Sawasdee Thai Airways monthly Inflight Magazine, Bangkok, April 1987
· Pjotr Kraska: »Der Kunstmaler Sr. Don Pedro Meier. Zentrisches Königreich Thailand im Jahre 6, Bangkok«, Offizielle Hofnachrichten der Krone – No. 3, Hrsg. vom Beauftragten der Krone für Presse und Information [M. Walker], später vom Ministerium der Krone für das Medienwesen [J. L. Keller], Stäfa bzw. Zürich 1987
· Gert Jorgensen: »Swiss Painter Pedro Meier«, m. Abb., The Thai Printer, Vol.11, Craftsman Press, Bangkok, 1987
· Pedro Meier: »Werke/Paintings 1979-1981, Monographie und Werkverzeichnis der Bilder«. Text: Deutsch/Englisch/Thai, 200 Farbtafeln, Elephant Press, Bangkok, Opere Verlag, Bern, 1987, ISBN 974-73 15-30
· Brigitte Hächler: »Er fängt Leben mit Farben ein. Ein Künstlerporträt: Pedro Meier, Aarburg / Bangkok«, Zofinger Tagblatt, 6.7.1988
· Salomé Hänggi: »Das Aussergewöhnliche liegt oftmals im Normalen. Pedro Meier in der Galerie Zur gelben Frau in Bremgarten«, Aargauer Tagblatt, 3.11.1988
· Brigitte Hächler: »Ein Aussenseiter bin ich überall, Pedro Meier, Künstler und Weltbürger«, Fotos HR. Aeschbacher, Oltner Tagblatt, 17.11.1988
· Walter Meier–Jstvan: »Schaurig–Schönes Kabinett der Extreme. Kleine Werkschau des vielseitigen Künstlers Pedro Meier«, Badener Tagblatt, 14.11.1988
· Al´Leu: »Pedro Meier mit Bildern und Holzplastiken in der Galerie Zur gelben Frau, Bremgarten«, Freiämter Woche, 4.11.1988
· Pjotr Kraska: »Pedro Meier Bangkok«, Offizielle Hofnachrichten der Krone – No. 2, Hrsg. vom Beauftragten der Krone für Presse und Information [M. Walker], später vom Ministerium der Krone für das Medienwesen [J. L. Keller], Stäfa bzw. Zürich 1988
· Roger Crutchley: »Swiss images of Thailand, Nai Lert Park Gallery at Hilton«, Bangkok Post, 12.11.1989
· Bernhard Trink: »Solo Painting Exhibition By Swiss expatriate Pedro Meier«, Bangkok Post, 11.11.1989
· Prornchai Kcoharmseen: »Pedro Meier. Ein Schweizer Maler in Thailand«, (in thailändischer Sprache), Ganzseitig mit 5 Farbabb. (Auflage über eine Million) Daily–Newspaper Wattachak, Bangkok, 17.11.1989
· Janet Wijayasinha: »Solo painting exhibition at Hilton«, Nai Lert Park Gallery, 3 Abb., The Nation, Bangkok, 9.11.1989
· Urs W. Scheidegger: »Ein Weltenpendler. Zu Pedro Meiers Ausstellungen«, Wochenendbeilage, Solothurner Zeitung, Berner Rundschau, Grenchner Tagblatt, Langenthaler Tagblatt, 24.2.1990
· Markus Schenk: »Der Künstler, Aussenseiter und Pendler zwischen Bangkok und Aarburg. Kurzporträt des Malers Pedro Meier«, Allgemeiner Anzeiger, Zofingen/ Aarburg, 16.2.1990
· Bruno Muntwyler: »Pedro Meier, Aarburger Künstler und Weltbürger«, Wiggertaler–Zeitung, Zofingen, 16.2.1990
· Brigitte Hächler: »Galerie Panorama Olten: Skulpturen und Bilder von Pedro Meier«, Solothurner AZ, 17.2.1990
· Brigitte Hächler: »Griechische Mythologie in Farbe umgesetzt. Pedro Meier in der Galerie Panorama, Olten«, Zofinger Tagblatt, 19.2.1990
· Janet Wijayasinha: »Art like Life – rough and smooth«, The Nation, Bangkok, 2.5.1991
· »700 Years of Switzerland. Pedro Meier Swiss art in Thai Oriental background«. Montien Gallery, Bangkok Post, 14.3.1991

· Eva Buhrfeind: »Neue Zyklen. Pedro Meier in Burgdorf«, Galerie IST Ingrid Studer, Solothurner Zeitung, 27.8.1992
· Christa Bittorf Kulturjournalistin: »Die Farbe bestimmt die Form«, GALERIE IST, Ingrid Studer, Burgdorf, Abb.: Zyklus »Kreuz/Linien - Aschenbilder« – »Ozeanflug«, Burgdorfer Tagblatt, 27.8.1992
· Monica Wirz: »Pedro Meier in Ingrid Studers Galerie IST in Burgdorf«, Der Bund, Bern, 31.8. 1992
· Marie-Louise Zimmermann: »Pedro Meier in der Galerie IST in Burgdorf«, Berner Zeitung, 2.9.1992
· Peter Brunner: »Eine Art von Seelenwanderung«, Pedro Meier Galerie Ingrid Studer Burgdorf – Aschenbilder. Solothurner Zeitung AZ, 25.8.1992
· Markus Schenk: »Ausstellung des Aarburgers Pedro Meier in der Galerie Bären«. Allgemeiner Anzeiger, Zofingen, 11.9.1992
· Bruno Muntwyler: »Zur Ausstellung Pedro Meier in der Galerie Bären«, Wiggertaler, Zofingen, 11.9.1992
· Hannes Schmid: »Pedro Meier. Hermann Burger - Übermalt«, Theater Tuchlaube Aarau, Aargauer Tagblatt, 4.3.1994
· Monica Wirz: »Junge Kunst – Galerie Ingrid Studer: Pedro Meier«, Der Bund, 15.3.1994
· Christa Bittorf: »Ein Bild ist mehr als zehntausend Worte«, Galerie Ingrid Studer, Burgdorfer Tagblatt, 25.2.1994
· Eva Buhrfeind: »Mutmassungen, über Unbekanntes, Pedro Meier stellt in der Galerie IST in Burgdorf aus«, Solothurner Zeitung, 10.3.1994
· Peter Killer: »Pedro Meier im Kunstmuseum Olten«, Oltner Tagblatt, 31.10.1994
· Peter Killer: »Aschenbilder — Zeichnungen — Randmarken, Vernissagerede«, Kunstmuseum Olten, 2.11.1994
· Bruno Muntwyler: »Grosse Ehre für den Aarburger Künstler Pedro Meier: Ausstellung im Kunstmuseum Olten«, Wiggertaler, Zofingen, 3.11.1994
· Madeleine Schüpfer: »Liebe zum Echten, Einfachen und Natürlichen, Pedro Meier im Kunstmuseum Olten«, Oltner Tagblatt, 5.11.1994
· Paul Zoller: »Der Textur auf der Spur, Ausstellung im Kunstmuseum Olten«, Aargauer Tagblatt, Zofinger Tagblatt, 9.11.1994
· Fritz Billeter: Hinweis – »Sehenswerte Ausstellung – Pedro Meier im Kunstmuseum Olten«, Tages-Anzeiger, Zürich, 14.11.1994
· Guido Stefani: »Dialog mit Rembrandt«, Brückenbauer, Zürich, 16.11.1994
· Raphael Galliker: »Pedro Meier stellt im Kunstmuseum Olten aus: Grosse Ehre für Niederbipper«, "Ihre Zeitung", Langenthal, 17.11.1994, Neue Oltner Zeitung (NOZ)
· »Bildende Kunst im Kanton Solothurn«. Hrsg.: Kantonales Kulturzentrum Palais Besenval. Solothurn, 1995
· Edy Weber: »Pedro Meier - Künstler und Weltenbummler«, Ein Portrait, Wiggertaler – Allgemeiner Anzeiger, 12.1.1995
· Miklos Gimes: »Pedro Meier im Kunstmuseum Olten«, Tages-Anzeiger, Das Magazin, Zürich, Nr. 2, 14.1.1995
· Adrian Meyer: »Pedro Meier – Hermann Burger–Übermalt«, Text in Programmheft Ausstellung Theater Tuchlaube Aarau, "Q Zeitung Aarauer Kultur", März 1995
· Gerald Lechner, Konservator: »Bilder der letzten 15 Jahre – Charles Lindbergh Atlantikflug«, Pressetext zu Pedro Meier Ausstellung, Kunsthaus Grenchen, 16.9.1995
· Eva Buhrfeind: »Pedro Meier zeigt im Kunsthaus Grenchen Werke aus den letzten 15 Jahren«, Solothurner Zeitung, 23.9.1995
· Rainer W. Walter: »Dem Maler Pedro Meier auf der Spur – Bilder der letzten 15 Jahre im Kunsthaus Grenchen«, Solothurner Nachrichten, Bieler Tagblatt, Oltner Tagblatt, Zofinger Tagblatt, 18.9.1995
· »Pedro Meier – Bilder der letzten 15 Jahre«, Kunsthaus Grenchen, Grenchner Jahrbuch 1995
· Peter Killer: »Pedro Meier – Zwischenwelten«, Vernissagerede, Kunsthaus Zofingen – Altes Schützenhaus, 15.2.1997
· Lynne Faulstroh: »Maler einer freudig und sinnlich erlebten Welt«, Kunsthaus Zofingen, Altes Schützenhaus, Aargauer Zeitung, 19.2.1997
· Klaus Plaar: »Pedro Meier: einheimischer Exot«. Autorenlesungen: Gerhard Meier. Ausstellung Kunsthaus Zofingen, Altes Schützenhaus, Aargauer Zeitung, Zofinger Tagblatt, 15.2.1997
· Adelheid Aregger: »Das dunkle Fest des Lebens – Amrainer Gespräche«. Lesung mit Werner Morlang und Gerhard Meier. Pedro Meier Ausstellung »Zwischenwelten« 1997, Kunsthaus Zofingen. Zofinger Tagblatt, 26.2.1997
· Raphael Galliker: »Pedro Meier - Zurück zu den Wurzeln, Kultur- und Museumsverein Niederbipp«, Lesung Ernst Burren, Neuer Oltner Zeitung, 27.11.1997
· Raphael Galliker: »Zurück zu den Wurzeln. Der Sohn von Gerhard Meier stellt im Räberstöckli aus«. Neue Mittellandzeitung, 21.11.1997
· Raphael Galliker: »Künstler Pedro Meier: zurück zu den Wurzeln!«, Räberstöckli, Kulturverein Niederbipp, Der Solothurner, 1997
· »Gehöft im Galmis Niederbipp«, Ölbild von Pedro Meier 1985. Buchumschlag / Titelblatt Oberaargauer-Jahrbuch 1997
· Werner Morlang: »Am Stubentisch von Gerhard Meier«, Gastro Journal "Marmite", mit 3 Farbbildern von Pedro Meier, Nummer: Winter 1998
· Pedro Meier »Gerhard Meier Geburtshaus Niederbipp«, Sepia-Lithographie, Fingermalerei. Abbildung in Literaturzeitschrift Quarto, »Gerhard Meier«, Nummer 13, Juni 2000. Schweizerisches Literaturarchiv, Landesbibliothek Bern
· »Swiss Artist in Siam, Pedro Meier«, Swiss Echo, Monatszeitschrift der Swiss Society Bangkok, Juli 2000, Bangkok

· Hanspeter Rederlechner: »Ein künstlerisches Lebenswerk vernichtet«, Solothurner Zeitung, Berner Rundschau, Oltner Tagblatt, Grenchner Tagblatt, Langenthaler Tagblatt, Neue Mittelland Zeitung, 24.7.2001
· Katia Ruch: »Ich habe ein bisschen den Punch verloren. Porträt: Der Aarburger Maler Pedro Meier verlor in den Flammen von Roggwil ein Lebenswerk«, Aargauer Zeitung, 17.8. 2001
· Urs Zaugg: »Unrast zur Unzeit - Überreste und Siamesisches, Ausstellung im Kornhaus Herzogenbuchsee«, Berner Volkszeitung, 144. Jahrgang, No.9, Herzogenbuchsee, 28.9.2001
· Urs Zaugg: »Unrast zur Unzeit – Überreste und Siamesisches«, Vernissagerede, Pedro Meier Ausstellung Galerie Kornhaus, Herzogenbuchsee, 20.10.2001
· Corinne Maurer: »Die "Unrast zur Unzeit" hat er sehr persönlich erfahren«, Galerie Kornhaus Herzogenbuchsee, Neue Mittelland Zeitung, Berner Rundschau, 11.10.2001
· Roland Winiger: »17. Kantonale Jahresausstellung der Solothurner Künstlerinnen und Künstler«. Kunstmuseum Olten, 2001-02. Olten, 2001
· Klaus Plaar: »Pedro Meier stellt bald in Herzogenbuchsee aus«, Zofinger Tagblatt, 12.10.2001
· Corinne Maurer: »Pendler zwischen den Kulturen«, Galerie Kornhaus Herzogenbuchsee, Foto: Thomas Peter, Berner Zeitung, 18.10.2001
· Armin Leuenberger: »Die Mobiliar als Kunstförderer – Vernissage von Pedro Meier im Kornhaus Herzogenbuchsee«, Solothurner Zeitung, Berner Rundschau, 22.10.2001
· Eva Buhrfeind: »Malen als eine Art Lebensphilosophie. Unrast zur Unzeit, Pedro Meier stellt in Herzogenbuchsee aus«, Galerie Kornhaus, Solothurner Zeitung, Neue Mittelland Zeitung, Zofinger Tagblatt, 24.10.2001
· »Maler Pedro Meier verlor in den Flammen von Roggwil ein Lebenswerk«, Zofinger Woche, Wiggertaler, 25.10.2001
· Silvana Ceschi: »Feuer Katastrophe: Pedro Meier – Brandmal auf der Seele: Sein Gemäldeschatz wurde Opfer eines Brandes«, Foto: Fran Tavarez, Gugelmann Areal, Roggwil Bern, Beobachter Nr.8, 19.4.2002
· Urs Widmer: »Reise von Zürich nach Bern in 48 Stunden«, Neue Zürcher Zeitung, Folio, März 2002
· Madeleine Schüpfer: »Stetig neuen Horizonten auf der Spur«. Härkingen: Pedro Meier stellt in der Alten Kirche seine Werke aus, Oltner Tagblatt, 3.11.2003
· Raphael Galliker: »Kosmopolit aus dem Mittelland«. Pedro Meier – Neue Horizonte, in der Alten Kirche Härkingen, Solothurner Tagblatt, 15.11.2003
· »20 Jahre Kunsthaus Grenchen. Solothurner Druckgrafik im Kunsthaus Grenchen«. Mit Texten von Toni Brechbühl, Gerald Lechner, Hannes Luterbach, Pia Zeugin, 2004
· Peter Jaeggi: »Brand im Bilderhimmel«, Compact Disc. Radio DRS 1, Doppelpunkt, 16.6.2005; DRS 2, 17.6. 2005
· Nicole Roth: »Der Maler Pedro Meier stellt im Räberstöckli aus«, Kunstverein Niederbipp, Berner Rundschau, Langenthaler Tagblatt, 15.5.2010
· »Visarte Solothurn: Zum 90-jährigen Bestehen der Visarte Solothurn 1926-2016«. Jubiläumsausstellung im Stadthaus Olten. 90 Jahre Visarte Solothurn, 150 Jahre Visarte Schweiz. 127 S. 2016, Dr. Remo Ankli, Josef Felix Müller, Dr. Martin Rohde, ISBN 978-3-9524655-0-9
· Pierroz: »Minotaurus Installation – >Katakomben< – Work in Progress«, Art Campus Attisholz, Solothurn, Kettenreaktion, Magazin Vitaltransformer, 17.9.2016
· Mike Wolff: »...restless, relentless«, Pedro Meier, Minotaurus Project, Zeus Diaries, Art Campus Attisholz, Solothurn, Kettenreaktion, Magazin Vitaltransformer, 23.09.2016
· Pierroz: »Pedro Meier's Neuinszenierung der Antike«, Kettenreaktion, Art Campus Attisholz, Solothurn, Magazin Vitaltransformer, 29.10.2016
· Urs Byland: »Eine Kettenreaktion: Die Kunstaktion materialisiert sich im Industrieareal«, Die Arbeit «Olymp Illuminiert» von Pedro Meier aus Niederbipp ist eine Hommage an die DADA-Bewegung. AZ Solothurner Zeitung, 17.5.2017
· Werner Feller, Tom Lauterberg: »KR16 campus recording 1.0«, Pedro Meier Multimedia Artist, Performance, Installation Minotaurus Projekt - Art Campus Attisholz, Verein BTS Verlag Surface Frankfurt, 2017, 278 S. mit DVD, ISBN 978-3-939855-48-4
· Heinrich Schütz (Leiter Gotthelf Zentrum Museum Emmental Lützelflüh): »Pedro Meier – Work in Progress, Vernissagerede«, Ausstellung Franz Eggenschwiler Stiftung, Eriswil, 30.9.2017
· Felix Deprez: »Pedro Meier wirkt im Stiftungshaus«, (Franz Eggenschwiler Stiftung), Berner Zeitung, Der Unter-Emmentaler, 5.10.2017
· Felix Schenker: »Pedro Meier – Stiftung Eggenschwiler Eriswil«, Art-tv CLICK Kulturmagazin, Oktober 2017
· David Annaheim: »Ein liebenswerter Tausendsassa«, Neue Oberaargauer Zeitung, Olten, 1.6.2017
· Rainer Moritz: »Die Welt offenbart sich uns in der Kunst«, Neue Zürcher Zeitung, NZZ, Zürich, 20.6.2017
· Brigitte Meier: »Erste Schritte auf dem Literaturweg«, Niederbipp alias Amrain, Berner Zeitung, Bern, 8.5.2017
· Christian Breitschmid: »Ein Spaziergang der ganz anderen Art«, ArtWalk Bremgarten, AZ Aargauer Zeitung, 17.8.2018
· Alfred Koller: »Smoke On The Water, Multimedia Artist Pedro Meier im Interview«, ArtWalk Bremgarten, Magazin Vitaltransformer, Zürich, 25.8.2018

· Bernadette Oswald: »Guter Start in den ArtWalk. Pedro Meier, Rauchperformance Smoke On The Water«, Bremgarter Bezirks-Anzeiger, 4.9.2018
· »SCHWARZ-WEISS«, Vorwort Peter Killer, Ausstellung Kunstverein Olten, Verlag Visarte-Solothurn, 2018, ISBN 978-3-9524655-1-6
· Yann Schlegel: Kunstschau schafft Kompaktheit in «schwarz.weiss» - Oltner Tagblatt, 22.10.2017
· Reto Emch: »Pedro Meier – Selfies«, Auswahl 2016-2018, Katalog 21.Triennale Grenchen 2018
· Dorothee Messmer: »Sind Farben rezeptpflichtig«, Vernissagerede Visarte Solothurn, Kunstverein Olten, 19.11. 2018
· Fränzi Zwahlen-Saner: »Im Künstlerhaus S11 zeigen 30 Mitglieder von «Visarte» ihre Arbeiten«, AZ Solothurner Zeitung, 27.3.2019
· LandArt Biel-Bienne – "Wurzeln", Pedro Meier, Bözinger Berg, 31.8 bis 27.10.2019 – Bieler Tagblatt, 31.8.2019
· Eva Buhrfeind: Ein multimediale Künstler. Pedro Meier stellt in der Galerie Löiegruebe sein vielseitiges Werk aus. – PARALLELWELTEN – Wasteland Factory oder Der Garten der Lüste – Lyrik und Mauerspuren. – AZ Solothurner Zeitung, 10.9.2020
· Eva Buhrfeind: »Überleben« in allen Zeiten, vor allem mit und in der Kunst: VISARTE Solothurn im Schlösschen Vorder-Bleichenberg, AZ Solothurner Zeitung, 21.11.2020
· Eva Buhrfeind: Die Kunst des Künstlers als lyrische Kulisse – Pedro Meier, Gedichte und Polaroids von Streifzügen durch Berlin. AZ Solothurner Zeitung, 29.10.2020

Pedro Meier – Biografie und Bibliografie auf Viceversa-Literatur.ch – Schweiz https://www.viceversaliteratur.ch/author/21950 * **Pedro Meier – Das Gewicht des Schattens im Sonnenschein – Lyrik und Polaroids – Streifzüge durch Berlin – Literatur.ch** https://www.viceversaliteratur.ch/book/21951 * **Pedro Meier – Parallelwelten, Wasteland Factory oder Der Garten der Lüste – Lyrik und Mauerspuren – AMRAIN BOOKS – Literatur.ch** https://www.viceversaliteratur.ch/book/21953 * **Pedro Meier – Dokumentation – Kuratorium – Kanton Solothurn** https://sokultur.ch/html/kulturschaffende/detail.html?q=&qs=all&qs2=1&artist_id=1406 *

Pedro Meier – Bücher – Publikationen
Pedro Meier – Der Himmel über UTOPIA – Gedichte und Polaroids – Streifzüge durch New York – Caracol Verlag – 20. August 2024 – ISBN: 9783907296356 * **Pedro Meier – Das Gewicht des Schattens im Sonnenschein. Gedichte und Polaroids.** Streifzüge durch Berlin. Verlag Königshausen & Neumann, Würzburg 2020, ISBN 978-3-8260-7110-2. * **Pedro Meier – Parallelwelten – Wasteland Factory oder Der Garten der Lüste. Lyrik und Mauerspuren.** Publikation Galerie Löiegruebe Solothurn. Amrain Books Literatur Verlag, Niederbipp 2020, ISBN 978-3-9525246-0-2. * **Pedro Meier – Anna Blume – Merz – Paraphrasen zu Kurt Schwitters**. Künstlerbuch. Amrain-Verlag, Niederbipp 2017. * **Pedro Meier – Gerhard Meier – Gedichte. Künstlerbuch / Artist`s Book. Zum 70. Geburtstag von Gerhard Meier**, hrsg. und illustriert mit 12 Sepia-Lithographien von Pedro Meier, Elephant Press, Bangkok 1987, ISBN 978-3-518-06882-3. * **Pedro Meier – Werke – Paintings – 1979–1981. Monographie und Werkverzeichnis der frühen Bilder,** Deutsch, Englisch, Thai. Elephant Press, Bangkok 1987, ISBN 974-7315-06-8. * **Pedro Meier – Unter dem Maulbeerbaum. Gedichte.** Mit Lithographien – Elephant Press, Bangkok 1986, ISBN 974-7315-06-2 *

Galerie

Bildlegende: Pedro Meier - Atelier - Shedhalle - Work in Progress - 1998

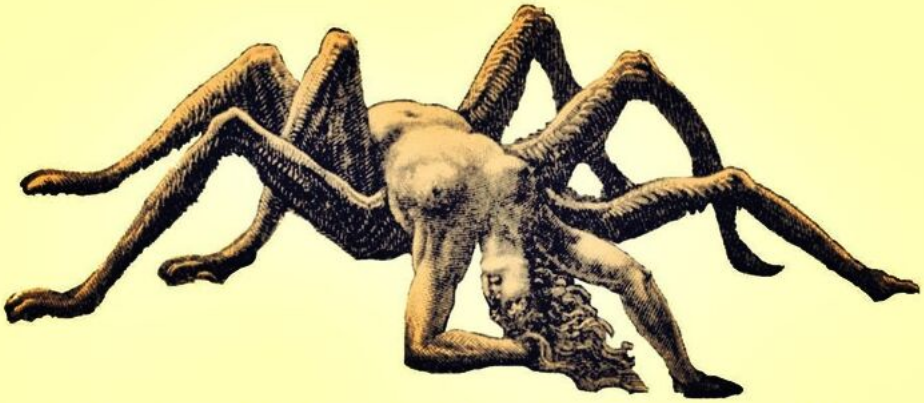

Spinne – Arachne – Illustration von Gustave Doré für Dantes Inferno (1861)
Archiv Pedro Meier

Pedro Meier – Die Kunst als Metamorphose – Das Spinnennetz und das Spinnengewebe – Die Spinne (Arachne) als Metapher im übertragenen Sinne – Das Gesamtkunstwerk

Nacht
neuen
betrachtete
Dichter
Traum
Träumen
Autor
Jahres
Gedicht
TRAUM
Writer
mitten
Maler
Lyriker
lag
Pedro
aufgewacht
Schlafenden
schaute
Meier
Heute
T. M.

PEDRO MEIER

Visuelle Poesie
&
Abstract Poetry

AMRAIN BOOKS

Pedro Meier – Schreibort – Bibliothek – Gesamtkunstwerk
Obere Stube – Niederbipp – 2025
Gesamtkunstwerk – Serendipity

Pedro Meier – Schreibatelier – Schreibort – Bibliothek – Cheminée – Untere Stube
Niederbipp – Jurasüdfuss Oberaargau,
Pedro Meier, Lyriker, Schriftsteller, Multimedia Artist, Anarchischer Chronist und Archivar –
Gesamtkunstwerk – Serendipity – 2025

Pedro Meier – Schreibort – Malort – Bibliothek – Bilder
Atelier Gugelmann-Areal Roggwil bei Langenthal
Foto um 2001
Gesamtkunstwerk – Serendipity

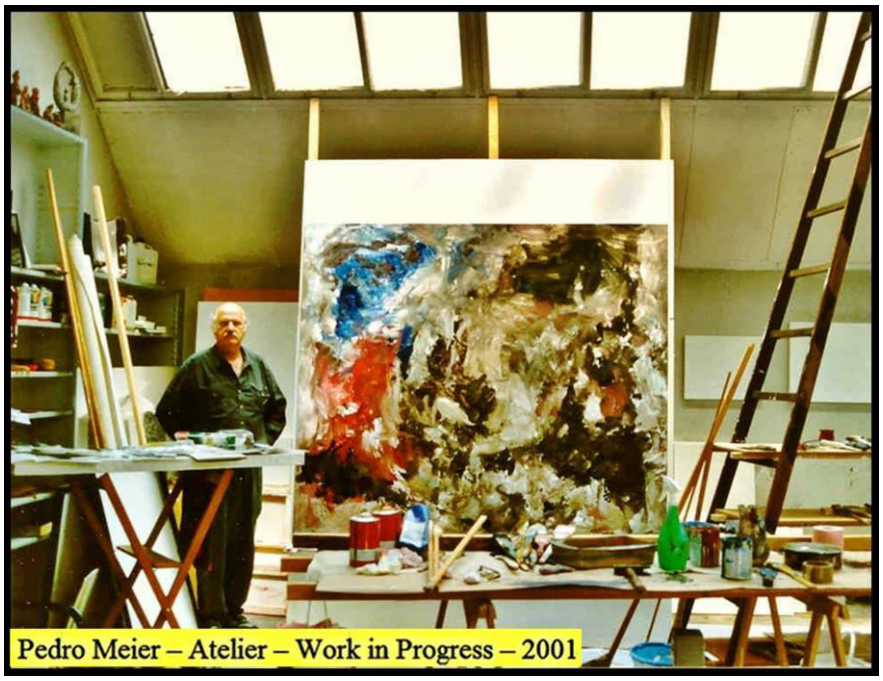

Pedro Meier – Atelier – Work in Progress 2001 – Shedhalle – Gugelmann-Areal bei Langenthal – Pedro Meier Schriftsteller, Lyriker, Multimedia Artist, Conceptual Art Serendipity – Gesamtkunstwerk

Pedro Meier – Triptychon – Fernöstliche Impressionen
Atelier Gugelmann-Areal Langenthal
Pedro Meier, Schriftsteller, Lyriker, Multimedia Artist
Foto 1998 – Serendipity – Gesamtkunstwerk

Pedro Meier – Atelier Aarburg Alte Gerberei um 1996 – Wandbild –
Tanzende Sklaven – (mit Kanonenofen)
Pedro Meier, Schriftsteller, Lyriker, Multimedia Artist
Serendipity – Gesamtkunstwerk

Pedro Meier – Atelier Impression – Work in Progress – » Imaginäre Landschaften «
Fabrik-Atelier – Shedhalle Gugelmann-Areal Roggwil bei Langenthal
Pedro Meier, Schriftsteller, Lyriker, Multimedia Artist – Conceptual Art
Serendipity – Gesamtkunstwerk – Foto 1999